

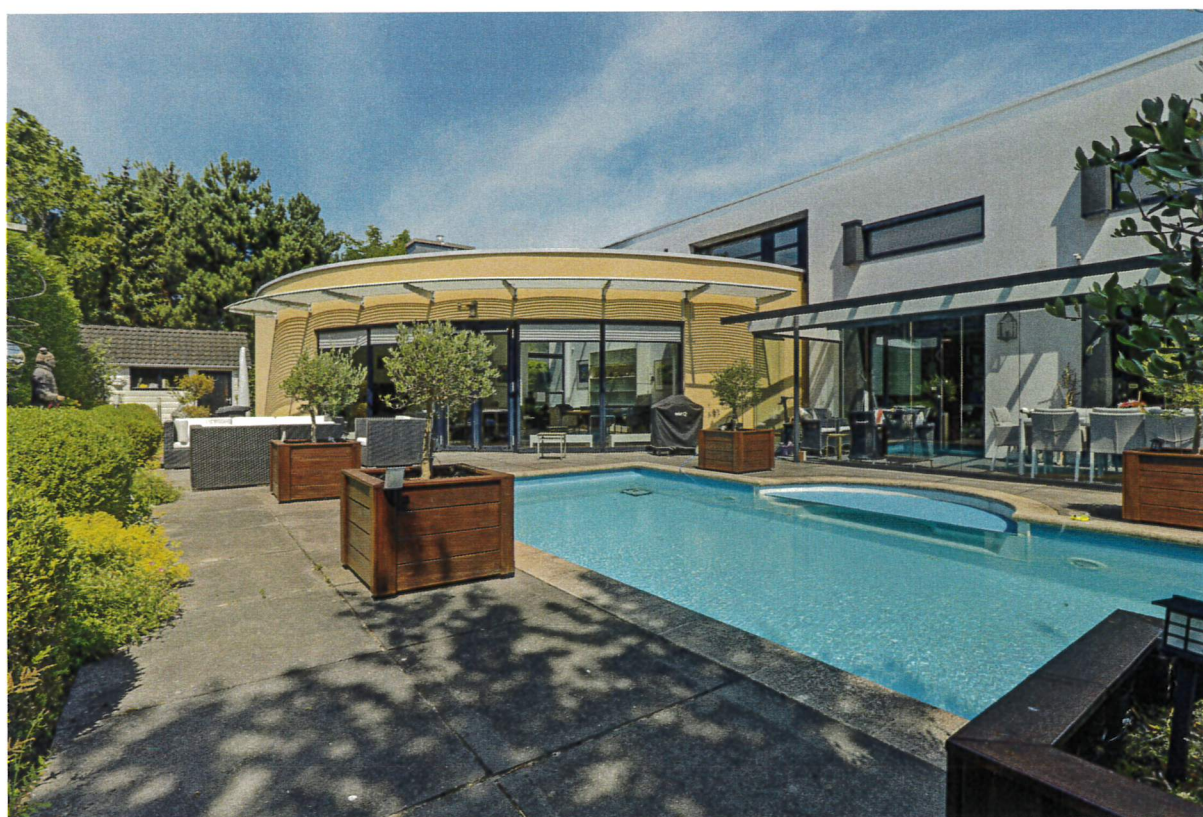

# Bosch & Duyn

MAKELAARSKANTOOR

## Allegondahoeve 50 te Hoofddorp



RMT



Bloemendaalseweg 341, 2051 GH Overveen | Postbus 216, 2060 AE Bloemendaal

Telefoon 023 526 88 88 | Fax 023 526 80 00 | [info@boschenduyn.nl](mailto:info@boschenduyn.nl) | [www.boschenduyn.nl](http://www.boschenduyn.nl)

ABN AMRO Bloemendaal 50.15.91.605 | KvK Haarlem 34102146 | BTW 80.65.60.277B01



# Bosch & Duyn

MAKELAARSKANTOOR

Geachte belangstellende,

Allereerst danken wij u, mede namens de verkoper van de woning aan de Allegondahoeve 50 te Hoofddorp, voor de door u getoonde interesse.

Wij, als verkopend makelaar, informeren u graag uitgebreid over dit object. Wij hopen dat deze brochure een groot gedeelte van uw vragen beantwoordt. Mocht dit toch niet het geval zijn dan kunt u altijd terecht bij uw eigen makelaar of bij één van de ondergetekenden. Wij beantwoorden graag uw vragen.

Wilt u meer weten over de waarde van uw eigen woning of de mogelijkheid om een Zoek/Koop-makelaar mee te nemen, dan geven wij u graag vrijblijvend advies.

Met belangstelling zien wij graag uw reactie tegemoet.

Met vriendelijke groet,



Ineke Smallegange



Frederique Sporken Schuit



Angret Pluis



Rowan Vinke



Annemiek Swart



Bloemendaalseweg 341, 2051 GH Overveen | Postbus 216, 2060 AE Bloemendaal

Telefoon 023 526 88 88 | Fax 023 526 80 00 | [info@boschenduyn.nl](mailto:info@boschenduyn.nl) | [www.boschenduyn.nl](http://www.boschenduyn.nl)

ABN AMRO Bloemendaal 50.15.91.605 | KvK Haarlem 34102146 | BTW 80.65.60.277B01

# ALLEGONDAHOEVE 50

## HOOFDDORP

**Vraagprijs € 1.495.000,-- k.k.**

Bijzonder fraaie vrijstaande designvilla (1998) in de geliefde wijk Vrijschot-Noord, ontworpen door A&I architecten. Moderne architectuur met een naar de straatzijde toe gesloten gevel met veel privacy. Veel daglicht door de vele lichtkoepels en de open achtergevel. Ruime kavel van 960 m<sup>2</sup> met verwarmd buitenzwembad en saunarimte. De woning ligt op een steenworpafstand van het Haarlemmermeerse bos, Heemstede centrum, diverse scholen, NS station en de golfbaan in de omgeving. Zeer gunstig gelegen ten opzichte van de diverse uitvalswegen.

### Indeling:

Royaal entree met vide en glazen loopbrug. Prachtig ruime woonkamer met gas openhaard (2016) met een speelse inrichting, ruime moderne (Boffi) keuken met inbouwapparatuur waar onder een stoomoven en Quooker, tuinkamer (2013) met glazen deuren die volledig open kunnen naar de tuin. Masterbedroom met eigen sanitair met speciaal ontworpen inbouwkasten en voorzien van airco (2001), provisiekelder. De dubbele inpandige garage is uitgevoerd als verblijfsruimte en omvat een garderobe, bijkeuken en is desgewenst om te bouwen tot 2<sup>e</sup> woning. Deze ruimte wordt nu gebruikt als hobbyruimte.

### 1<sup>e</sup> etage:

Overloop met glazen loopbrug naar 4 ruime slaapkamers, 2<sup>e</sup> badkamer met toilet. Alle slaapkamers hebben een balkon. CV ruimte met Nefit HR ketel (2016).

De tuin is onder architectuur aangelegd, heeft een door een warmtepomp verwarmd zwembad (2005) met jet stream en buitendouche. Badhuis met Finse sauna, stoomdouche en 5e WC. Er is een ruime tuinberging met zolder en overkapping t.b.v. fietsen.

- Gebruiksoppervlakte wonen ca. 300 m<sup>2</sup>, gebouwgebonden va. 52 m<sup>2</sup>, overig inpandig ca. 60 m<sup>2</sup>, externe bergruimte ca. 32 m<sup>2</sup>, inhoud ca. 1.150 m<sup>3</sup>, perceel 960 m<sup>2</sup>.
- Onder architectuur gebouwd.
- Alarminstallatie.
- 5 Wc's.
- Verwarmd buitenzwembad met jet stream.
- Vloerverwarming in hal, keuken, badkamer begane grond.
- 28 zonnepanelen.
- Overname roerende zaken; design interieur en kunst is bespreekbaar.
- Energielabel A.





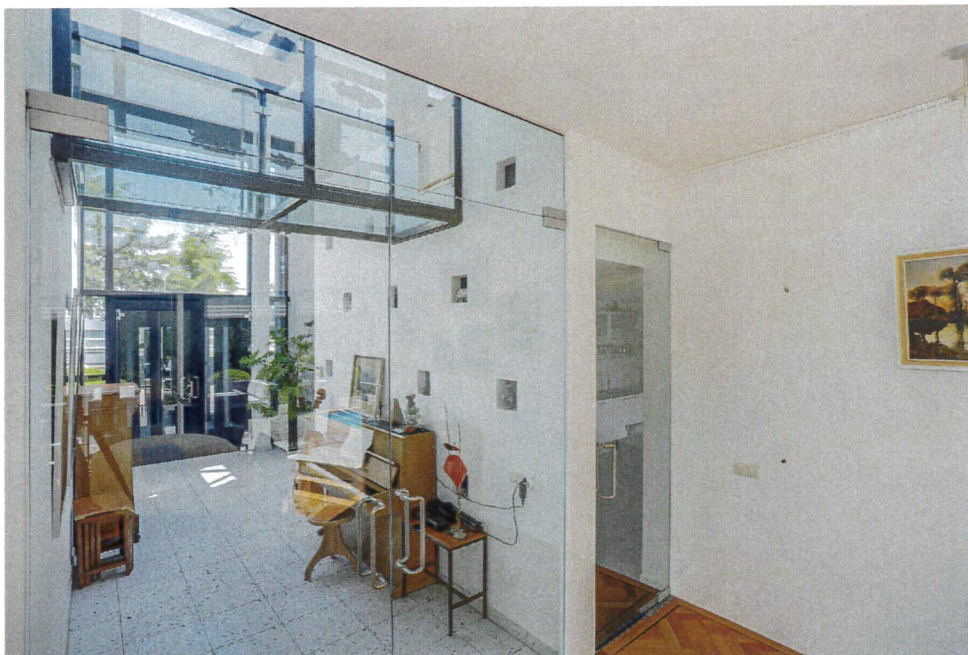

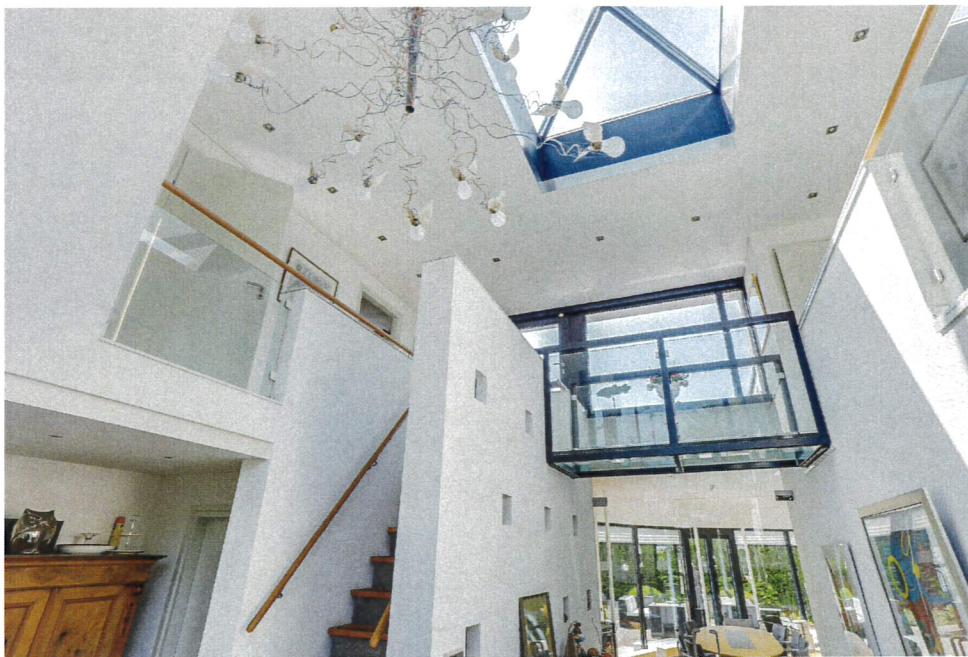

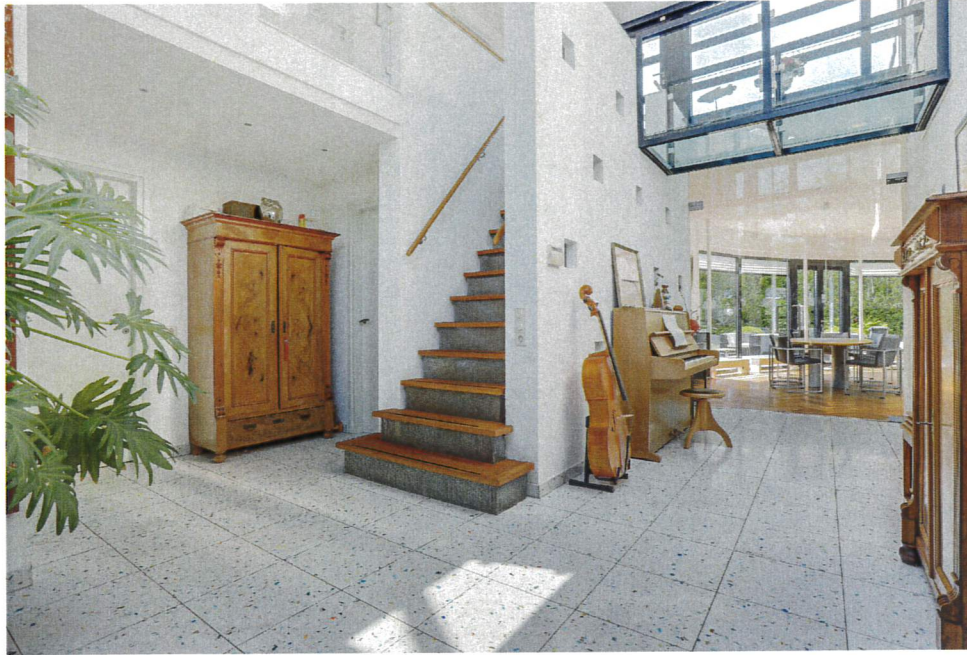























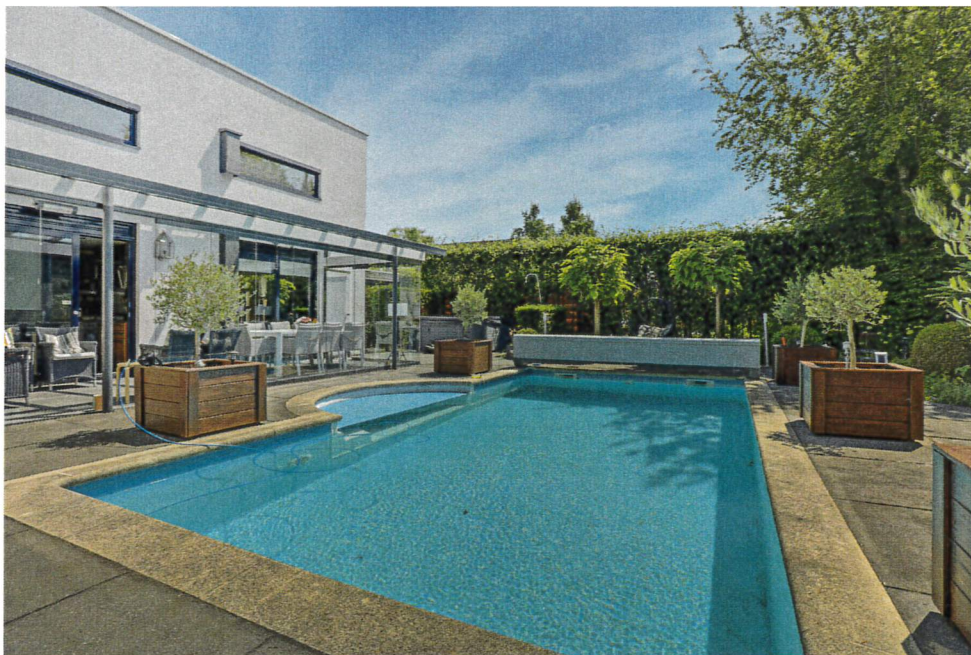





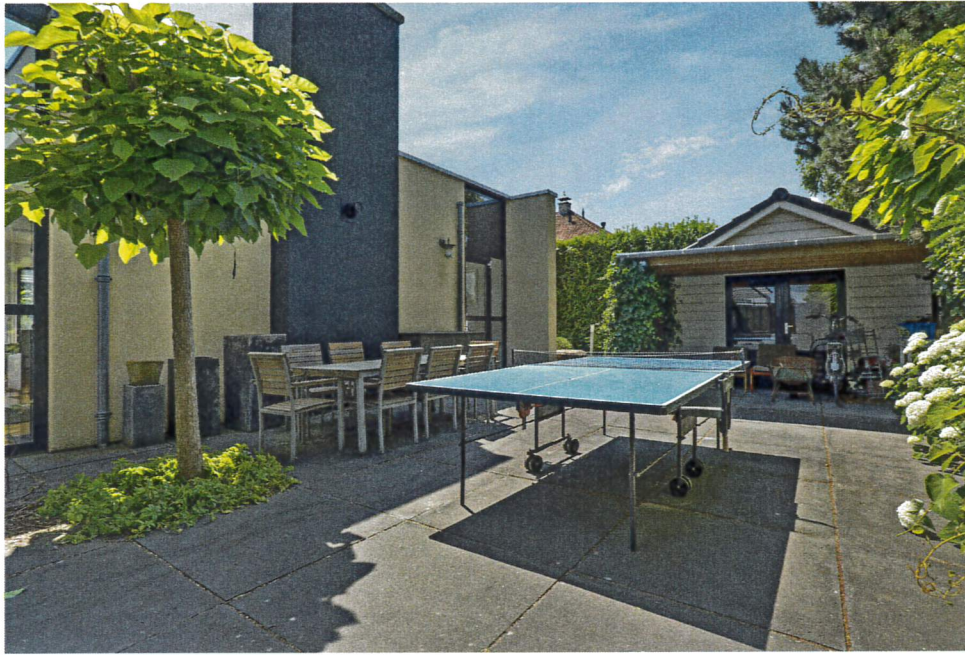

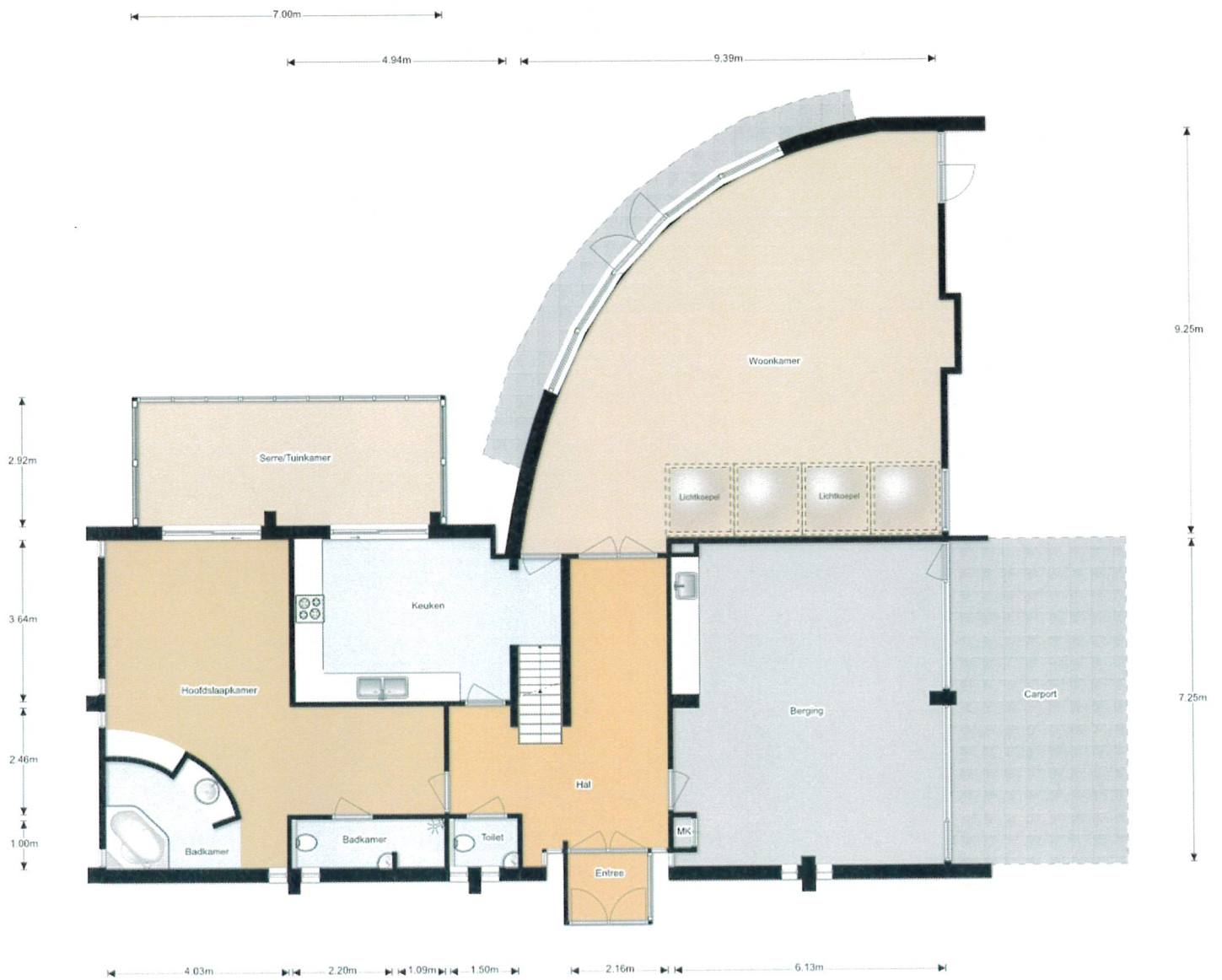

Begane Grond

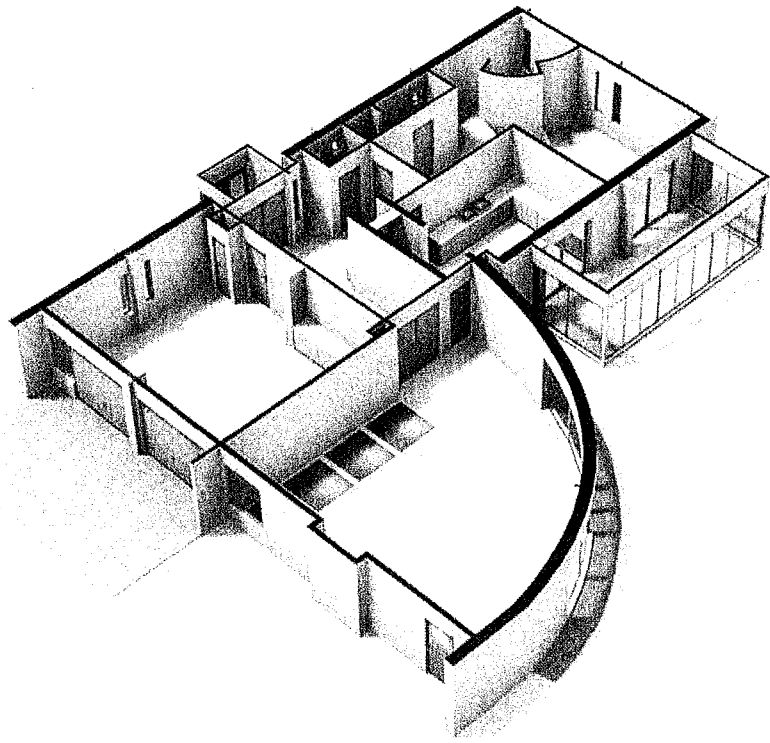

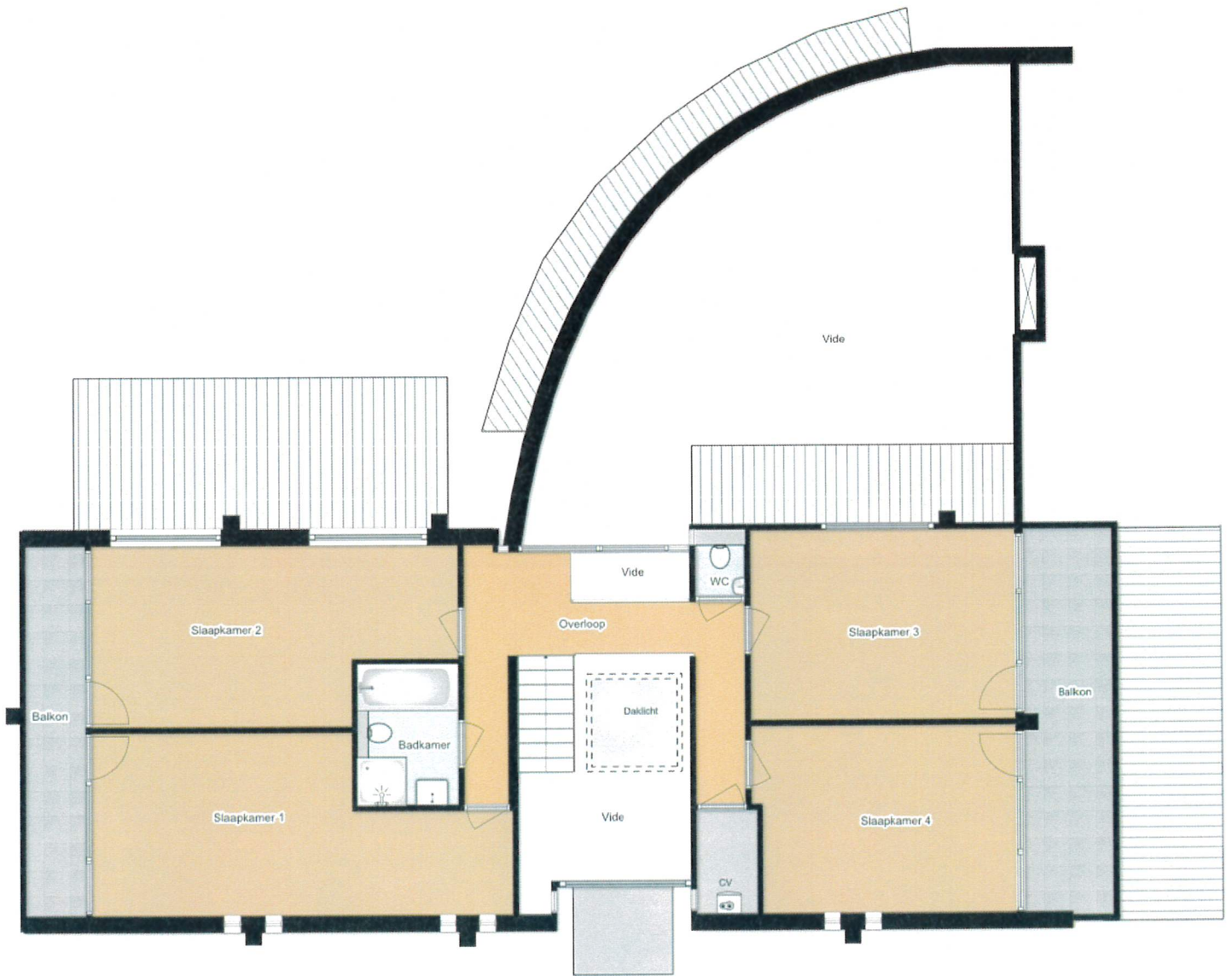

Verdieping

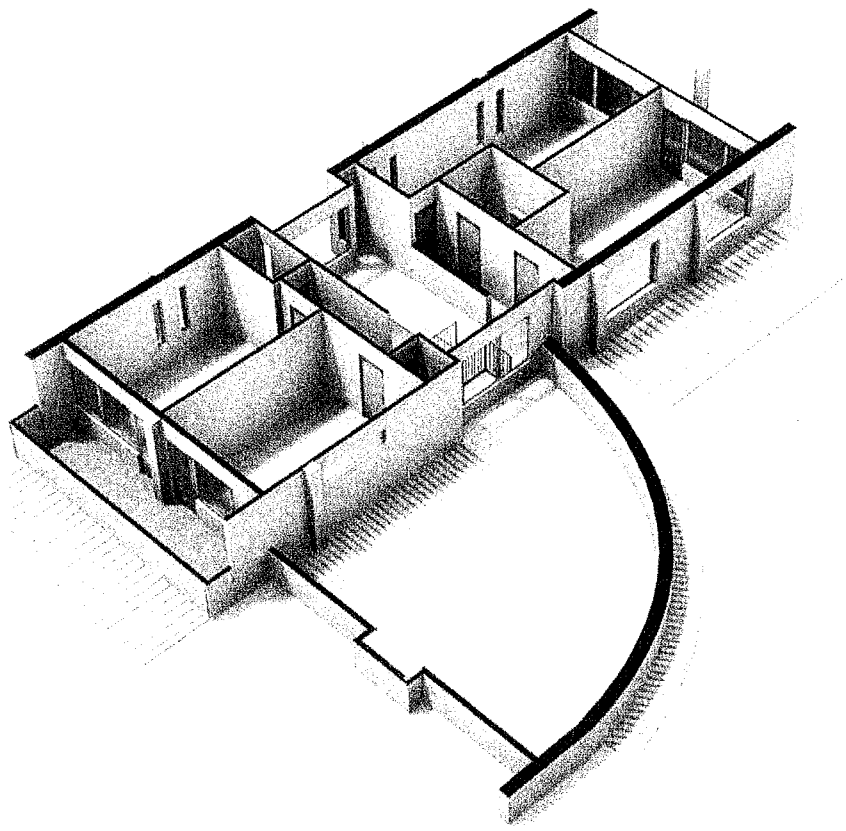



2.64m

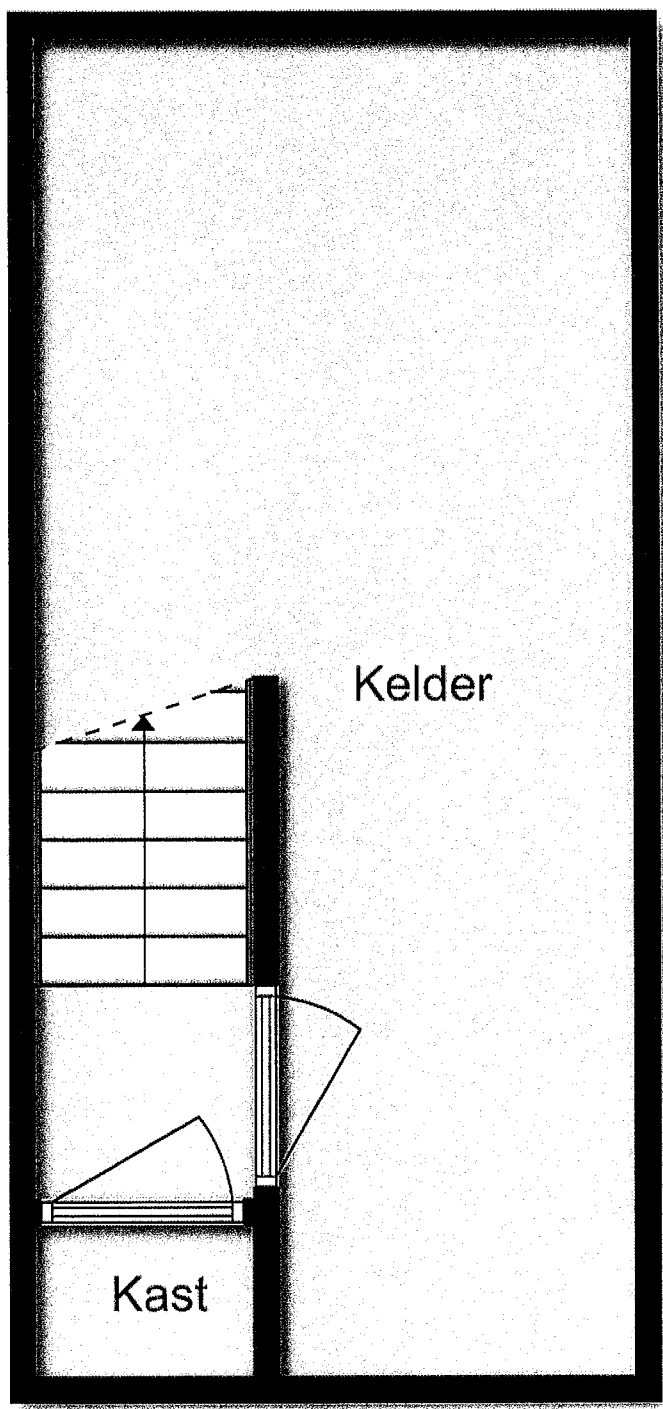

Kelder

Kast

6.00m

Kelder

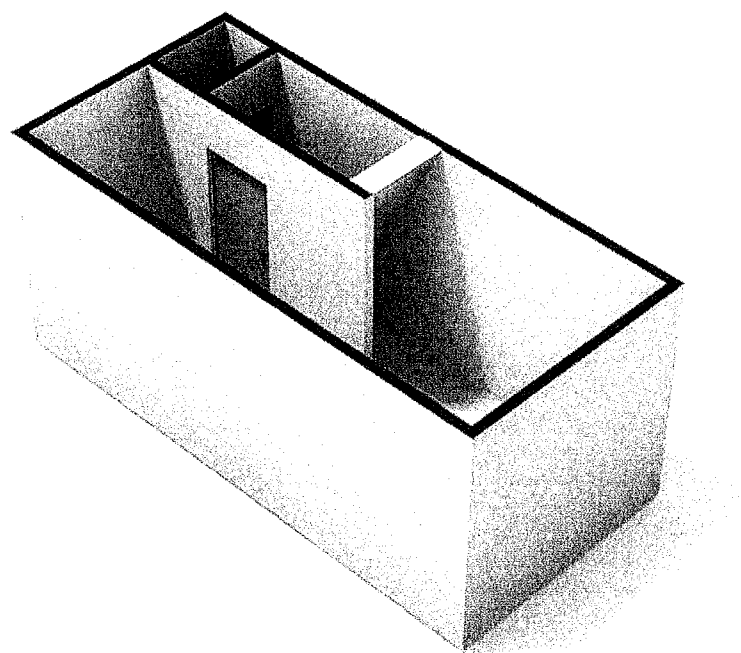

# Lijst van zaken

Adres te verkopen woning: **Allegondahoeve 50**

Datum: **11 juli 2019**

Voor de onderstaande zaken -ongeacht of ze roerend dan wel onroerend zijn- geldt dat ze soms wel en soms niet in de woning achterblijven. De lijst is bedoeld om duidelijkheid te scheppen om discussies achteraf te voorkomen.

**Let op!** Indien er geen duidelijkheid bestaat omtrent een zaak en/of indien er geen nadere afspraken zijn gemaakt over een zaak betekent dit dat de betreffende zaak wordt meegenomen door verkoper en dus **niet** achterblijft in de woning.

	Blijft achter	Gaat mee	Kan worden overgenomen	n.v.t.
<b>Woning</b>				
<b>Interieur</b>				
Verlichting, te weten:				
- inbouwspots/dimmers	<input checked="" type="checkbox"/>	<input type="checkbox"/>	<input type="checkbox"/>	<input type="checkbox"/>
- opbouwspots/armaturen/lampen/dimmers	<input type="checkbox"/>	<input type="checkbox"/>	<input checked="" type="checkbox"/>	<input type="checkbox"/>
- losse (hang)lampen	<input type="checkbox"/>	<input type="checkbox"/>	<input checked="" type="checkbox"/>	<input type="checkbox"/>
(Losse)kasten, legplanken, te weten:				
- kledingkasten slaapkamer begane grond	<input checked="" type="checkbox"/>	<input type="checkbox"/>	<input type="checkbox"/>	<input type="checkbox"/>
- boekenkast etage	<input type="checkbox"/>	<input type="checkbox"/>	<input checked="" type="checkbox"/>	<input type="checkbox"/>
Raamdecoratie/zonwering binnen, te weten:				
- gordijnrails	<input checked="" type="checkbox"/>	<input type="checkbox"/>	<input type="checkbox"/>	<input type="checkbox"/>
- gordijnen	<input checked="" type="checkbox"/>	<input type="checkbox"/>	<input type="checkbox"/>	<input type="checkbox"/>
- overgordijnen	<input checked="" type="checkbox"/>	<input type="checkbox"/>	<input type="checkbox"/>	<input type="checkbox"/>
- vitrages	<input checked="" type="checkbox"/>	<input type="checkbox"/>	<input type="checkbox"/>	<input type="checkbox"/>
- rolgordijnen	<input checked="" type="checkbox"/>	<input type="checkbox"/>	<input type="checkbox"/>	<input type="checkbox"/>
- lamellen	<input checked="" type="checkbox"/>	<input type="checkbox"/>	<input type="checkbox"/>	<input type="checkbox"/>
- jaloezieën	<input checked="" type="checkbox"/>	<input type="checkbox"/>	<input type="checkbox"/>	<input type="checkbox"/>
- (losse) horren/rolhorren	<input checked="" type="checkbox"/>	<input type="checkbox"/>	<input type="checkbox"/>	<input type="checkbox"/>
Vloerdecoratie, te weten:				
- vloerbedekking	<input checked="" type="checkbox"/>	<input type="checkbox"/>	<input type="checkbox"/>	<input type="checkbox"/>
- parketvloer	<input checked="" type="checkbox"/>	<input type="checkbox"/>	<input type="checkbox"/>	<input type="checkbox"/>
- houten vloer(delen)	<input checked="" type="checkbox"/>	<input type="checkbox"/>	<input type="checkbox"/>	<input type="checkbox"/>
- laminaat	<input checked="" type="checkbox"/>	<input type="checkbox"/>	<input type="checkbox"/>	<input type="checkbox"/>
- plavuizen	<input checked="" type="checkbox"/>	<input type="checkbox"/>	<input type="checkbox"/>	<input type="checkbox"/>



## Lijst van zaken

	Blijft achter	Gaat mee	Kan worden overgenomen	n.v.t.
(Voorzet) openhaard met toebehoren	<input checked="" type="checkbox"/>	<input type="checkbox"/>	<input type="checkbox"/>	<input type="checkbox"/>
Allesbrander	<input type="checkbox"/>	<input type="checkbox"/>	<input type="checkbox"/>	<input checked="" type="checkbox"/>
Houtkachel	<input type="checkbox"/>	<input type="checkbox"/>	<input type="checkbox"/>	<input checked="" type="checkbox"/>
(Gas)kachels	<input checked="" type="checkbox"/>	<input type="checkbox"/>	<input type="checkbox"/>	<input type="checkbox"/>
Designradiator(en)	<input checked="" type="checkbox"/>	<input type="checkbox"/>	<input type="checkbox"/>	<input type="checkbox"/>
Radiatorafwerking	<input type="checkbox"/>	<input type="checkbox"/>	<input type="checkbox"/>	<input checked="" type="checkbox"/>
Overig, te weten:				
- spiegelwanden	<input checked="" type="checkbox"/>	<input type="checkbox"/>	<input type="checkbox"/>	<input type="checkbox"/>
- schilderij ophangstelsysteem	<input type="checkbox"/>	<input type="checkbox"/>	<input checked="" type="checkbox"/>	<input type="checkbox"/>
- kunst	<input type="checkbox"/>	<input type="checkbox"/>	<input checked="" type="checkbox"/>	<input type="checkbox"/>
- inzichttrap	<input type="checkbox"/>	<input type="checkbox"/>	<input checked="" type="checkbox"/>	<input type="checkbox"/>
<b>Keuken</b>				
Keukenblok (met bovenkasten)	<input checked="" type="checkbox"/>	<input type="checkbox"/>	<input type="checkbox"/>	<input type="checkbox"/>
Keuken (inbouw)apparatuur, te weten:				
- kookplaat	<input checked="" type="checkbox"/>	<input type="checkbox"/>	<input type="checkbox"/>	<input type="checkbox"/>
- (gas)fornuis	<input checked="" type="checkbox"/>	<input type="checkbox"/>	<input type="checkbox"/>	<input type="checkbox"/>
- afzuigkap	<input checked="" type="checkbox"/>	<input type="checkbox"/>	<input type="checkbox"/>	<input type="checkbox"/>
- magnetron	<input type="checkbox"/>	<input type="checkbox"/>	<input type="checkbox"/>	<input checked="" type="checkbox"/>
- oven	<input checked="" type="checkbox"/>	<input type="checkbox"/>	<input type="checkbox"/>	<input type="checkbox"/>
- combi-oven/combimagnetron	<input type="checkbox"/>	<input type="checkbox"/>	<input type="checkbox"/>	<input checked="" type="checkbox"/>
- koelkast in keuken	<input checked="" type="checkbox"/>	<input type="checkbox"/>	<input type="checkbox"/>	<input type="checkbox"/>
- vriezer garage	<input type="checkbox"/>	<input type="checkbox"/>	<input checked="" type="checkbox"/>	<input type="checkbox"/>
- koel-vriescombinatie garage	<input type="checkbox"/>	<input type="checkbox"/>	<input checked="" type="checkbox"/>	<input type="checkbox"/>
- vaatwasser	<input checked="" type="checkbox"/>	<input type="checkbox"/>	<input type="checkbox"/>	<input type="checkbox"/>
- Quooker	<input checked="" type="checkbox"/>	<input type="checkbox"/>	<input type="checkbox"/>	<input type="checkbox"/>
- koffiezetapparaat	<input type="checkbox"/>	<input checked="" type="checkbox"/>	<input type="checkbox"/>	<input type="checkbox"/>
<b>Sanitair/sauna</b>				
Toilet met de volgende toebehoren:				
- toilet	<input checked="" type="checkbox"/>	<input type="checkbox"/>	<input type="checkbox"/>	<input type="checkbox"/>
- toiletrolhouder	<input type="checkbox"/>	<input checked="" type="checkbox"/>	<input type="checkbox"/>	<input type="checkbox"/>
- toiletborstel(houder)	<input type="checkbox"/>	<input checked="" type="checkbox"/>	<input type="checkbox"/>	<input type="checkbox"/>
- fontein	<input checked="" type="checkbox"/>	<input type="checkbox"/>	<input type="checkbox"/>	<input type="checkbox"/>

## Lijst van zaken

	Blijft achter	Gaat mee	Kan worden overgenomen	n.v.t.
Badkamer met de volgende toebehoren:				
- ligbad	<input type="checkbox"/>	<input type="checkbox"/>	<input type="checkbox"/>	<input checked="" type="checkbox"/>
- jacuzzi/whirlpool stuk	<input checked="" type="checkbox"/>	<input type="checkbox"/>	<input type="checkbox"/>	<input type="checkbox"/>
- douche (cabine/scherm)	<input checked="" type="checkbox"/>	<input type="checkbox"/>	<input type="checkbox"/>	<input type="checkbox"/>
- stoomdouche (cabine)	<input checked="" type="checkbox"/>	<input type="checkbox"/>	<input type="checkbox"/>	<input type="checkbox"/>
- wastafel	<input checked="" type="checkbox"/>	<input type="checkbox"/>	<input type="checkbox"/>	<input type="checkbox"/>
- wastafelmeubel	<input checked="" type="checkbox"/>	<input type="checkbox"/>	<input type="checkbox"/>	<input type="checkbox"/>
- planchet	<input type="checkbox"/>	<input type="checkbox"/>	<input type="checkbox"/>	<input checked="" type="checkbox"/>
- toiletkast	<input type="checkbox"/>	<input type="checkbox"/>	<input type="checkbox"/>	<input checked="" type="checkbox"/>
- toilet	<input checked="" type="checkbox"/>	<input type="checkbox"/>	<input type="checkbox"/>	<input type="checkbox"/>
- toiletrolhouder	<input checked="" type="checkbox"/>	<input type="checkbox"/>	<input type="checkbox"/>	<input type="checkbox"/>
- toiletborstel(houder)	<input checked="" type="checkbox"/>	<input type="checkbox"/>	<input type="checkbox"/>	<input type="checkbox"/>
Sauna met kachel	<input checked="" type="checkbox"/>	<input type="checkbox"/>	<input type="checkbox"/>	<input type="checkbox"/>
<b>Exterieur/installaties/veiligheid/energiebesparing</b>				
Schotel/antenne	<input type="checkbox"/>	<input type="checkbox"/>	<input type="checkbox"/>	<input checked="" type="checkbox"/>
Brievenbus	<input checked="" type="checkbox"/>	<input type="checkbox"/>	<input type="checkbox"/>	<input type="checkbox"/>
(Voordeur)bel	<input checked="" type="checkbox"/>	<input type="checkbox"/>	<input type="checkbox"/>	<input type="checkbox"/>
Alarminstallatie	<input checked="" type="checkbox"/>	<input type="checkbox"/>	<input type="checkbox"/>	<input type="checkbox"/>
(Veiligheids)sloten en overige inbraakpreventie	<input checked="" type="checkbox"/>	<input type="checkbox"/>	<input type="checkbox"/>	<input type="checkbox"/>
Rookmelders	<input checked="" type="checkbox"/>	<input type="checkbox"/>	<input type="checkbox"/>	<input type="checkbox"/>
Screens/rolluiken	<input checked="" type="checkbox"/>	<input type="checkbox"/>	<input type="checkbox"/>	<input type="checkbox"/>
CV met toebehoren	<input checked="" type="checkbox"/>	<input type="checkbox"/>	<input type="checkbox"/>	<input type="checkbox"/>
(Klok)thermostaat	<input checked="" type="checkbox"/>	<input type="checkbox"/>	<input type="checkbox"/>	<input type="checkbox"/>
Warmwatervoorziening, te weten:				
- via CV-installatie	<input checked="" type="checkbox"/>	<input type="checkbox"/>	<input type="checkbox"/>	<input type="checkbox"/>
- boiler	<input checked="" type="checkbox"/>	<input type="checkbox"/>	<input type="checkbox"/>	<input type="checkbox"/>
- close-in boiler	<input checked="" type="checkbox"/>	<input type="checkbox"/>	<input type="checkbox"/>	<input type="checkbox"/>
- geiser	<input type="checkbox"/>	<input type="checkbox"/>	<input type="checkbox"/>	<input checked="" type="checkbox"/>
Mechanische ventilatie	<input checked="" type="checkbox"/>	<input type="checkbox"/>	<input type="checkbox"/>	<input type="checkbox"/>
Luchtbehandeling	<input type="checkbox"/>	<input type="checkbox"/>	<input type="checkbox"/>	<input checked="" type="checkbox"/>



## Lijst van zaken

	Blijft achter	Gaat mee	Kan worden overgenomen	n.v.t.
Telefoonaansluiting/internetaansluiting	<input checked="" type="checkbox"/>	<input type="checkbox"/>	<input type="checkbox"/>	<input type="checkbox"/>
Veiligheidsschakelaar wasautomaat	<input type="checkbox"/>	<input type="checkbox"/>	<input type="checkbox"/>	<input checked="" type="checkbox"/>
Waterslot wasautomaat	<input checked="" type="checkbox"/>	<input type="checkbox"/>	<input type="checkbox"/>	<input type="checkbox"/>
Zonnepanelen	<input checked="" type="checkbox"/>	<input type="checkbox"/>	<input type="checkbox"/>	<input type="checkbox"/>
<b>Tuin inrichting</b>				
Tuinaanleg/bestrating	<input checked="" type="checkbox"/>	<input type="checkbox"/>	<input type="checkbox"/>	<input type="checkbox"/>
Beplanting	<input checked="" type="checkbox"/>	<input type="checkbox"/>	<input type="checkbox"/>	<input type="checkbox"/>
<b>Verlichting/installaties</b>				
Buitenverlichting	<input checked="" type="checkbox"/>	<input type="checkbox"/>	<input type="checkbox"/>	<input type="checkbox"/>
Tijd- of schemerschakelaar/bewegingsmelder	<input checked="" type="checkbox"/>	<input type="checkbox"/>	<input type="checkbox"/>	<input type="checkbox"/>
<b>Bebouwing</b>				
Tuinhuis/buitenberging	<input checked="" type="checkbox"/>	<input type="checkbox"/>	<input type="checkbox"/>	<input type="checkbox"/>
Kasten/werkbank in tuinhuis/berging	<input type="checkbox"/>	<input type="checkbox"/>	<input checked="" type="checkbox"/>	<input type="checkbox"/>
(Broei)kas	<input type="checkbox"/>	<input type="checkbox"/>	<input checked="" type="checkbox"/>	<input type="checkbox"/>
Beelden in tuin	<input type="checkbox"/>	<input type="checkbox"/>	<input checked="" type="checkbox"/>	<input type="checkbox"/>
<b>Overig tuin</b>				
- (sier)hek	<input type="checkbox"/>	<input type="checkbox"/>	<input type="checkbox"/>	<input checked="" type="checkbox"/>
- vlaggenmast(houder)	<input type="checkbox"/>	<input type="checkbox"/>	<input type="checkbox"/>	<input checked="" type="checkbox"/>
- jacuzzi	<input type="checkbox"/>	<input type="checkbox"/>	<input checked="" type="checkbox"/>	<input type="checkbox"/>
<b>Overig</b>				
<b>Zijn er zaken die geen eigendom zijn van verkoper omdat er sprake is van een leasecontract. Zo ja, neemt verkoper de zaak mee of moet het betreffende contract worden overgenomen?</b>	Ja	<b>Nee</b>	Gaat mee	Moet worden overgenomen

Voor akkoord,

De opdrachtgever/verkoper,  
(en echtgeno(o)t(e)/partner)

plaats en datum:

Koper,  
(en echtgeno(o)t(e)/partner)

plaats en datum:



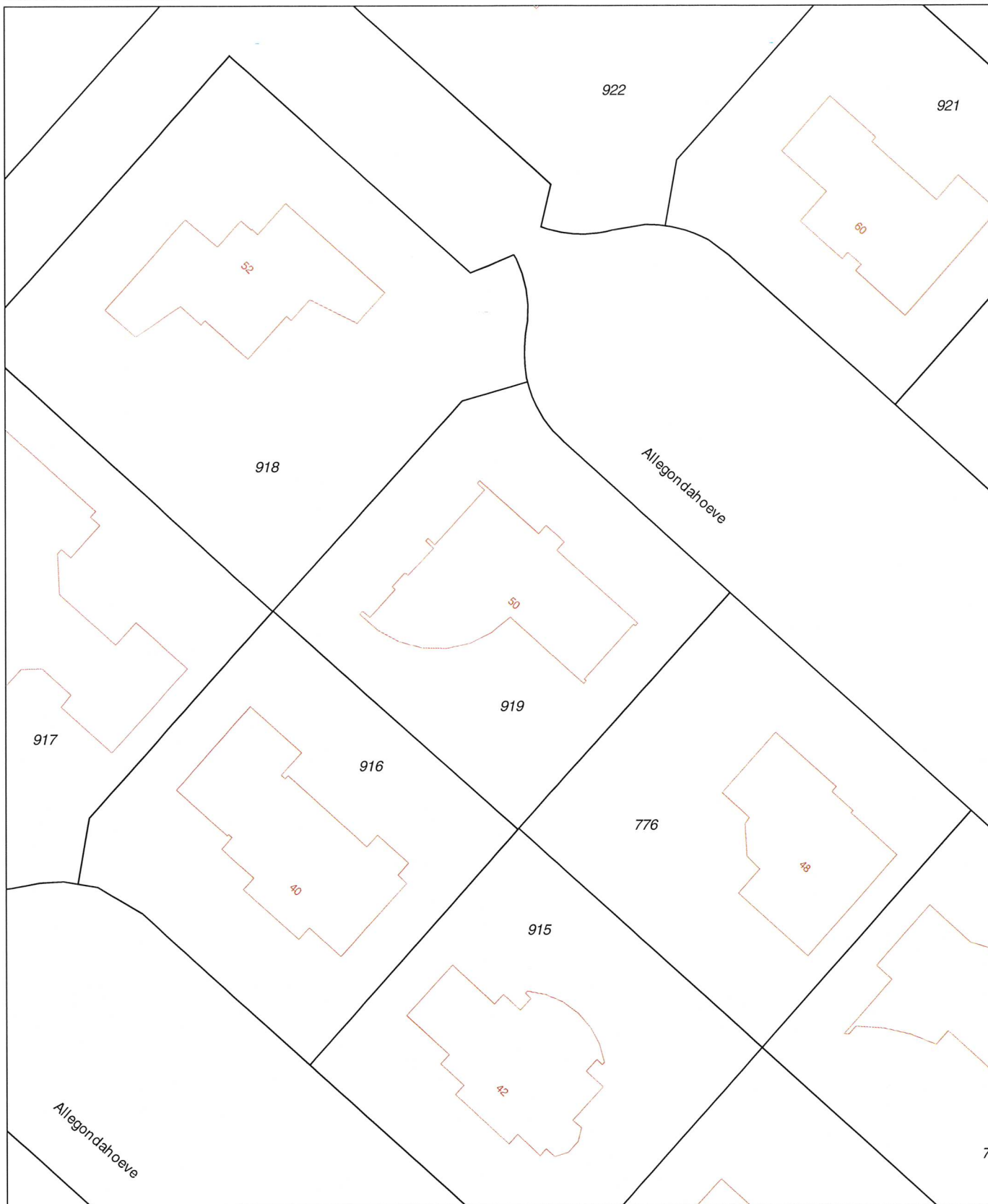

<p>12345 Deze kaart is noordgericht</p> <p>Perceelnummer</p> <p>25 Huisnummer</p> <p>— Vastgestelde kadastrale grens</p> <p>— Voorlopige kadastrale grens</p> <p>— Administratieve kadastrale grens</p> <p>— Bebouwing</p> <p>— Overige topografie</p> <p>Voor een eensluidend uittreksel, geleverd op 11 juli 2019 De bewaarder van het kadaster en de openbare registers</p>	<p>Schaal 1:500</p> <p>Kadastrale gemeente Haarlemmermeer</p> <p>Sectie AC</p> <p>Perceel 919</p>	
--	---	---

Aan dit uittreksel kunnen geen betrouwbare maten worden ontleend. De Dienst voor het kadaster en de openbare registers behoudt zich de intellectuele eigendomsrechten voor, waaronder het auteursrecht en het databankenrecht.

## Kadastrale gegevens

Gemeente : Haarlemmermeer  
Sectie : AC  
Nummer : 919  
Groot : 9 are en 60 centiare

<b>Gemeente- en waterschapsbelastingen:</b>	Belastingjaar 2019
<u>Gemeentelijke heffingen</u> , bestaande uit	
Onroerendzaakbelasting	€ 1.158,85
Rioolrecht	€ 129,63
Waterschapslasten	€ 261,60
Voorschot gas/elektra per maand	€ 290,—

Deze informatie wordt aan meerdere personen verstrekt en aan deze gegevens kunnen geen rechten worden ontleend. De aanbieding van dit object dient te worden gezien als een uitnodiging tot het uitbrengen van een bod.

### Voorwaarden:

#### Verkoop geschiedt conform het Amsterdamse biedsysteem, te weten:

Er is pas sprake van onderhandelingen als op het eerste bod van de bidder een tegenvoorstel van verkoper volgt. In deze fase wordt niet met andere partijen onderhandeld, bezichtigingen vinden wel gewoon plaats. Bij de bezichtiging wordt gemeld dat men in onderhandeling is en dat er bij interesse een éénmalig bod kan worden uitgebracht. De makelaar gaat pas met derden onderhandelen als de onderhandelingen met de eerste bidder op niets zijn uitgelopen. Wel kan een andere partij een éénmalig, maximaal bod doen. Indien dit een beter bod is dan het laatste voorstel van de eerste bidder, wordt deze in de gelegenheid gesteld om een bod te doen. Er wordt teruggekoppeld naar de eerste bidder dat er een bod binnen is en dat hij zijn uiterste bod mag neerleggen. De eerste bidder kan ook bij zijn huidige bod blijven. De makelaar verstrekt geen gegevens aan derden over de hoogte van de geboden bedragen. Zolang er geen overeenstemming is, zijn partijen niet aan elkaar gebonden. Is men in onderhandeling dan moet het dus duidelijk zijn voor de 3e partij dat hij een eenmalig bod mag uitbrengen en dat dat zijn enige kans is.

#### Bieding

Een bod dient te allen tijde schriftelijk, per email of brief, te worden bevestigd aan Makelaarskantoor Bosch en Duyn. Op het moment dat de bieding schriftelijk ontvangen is, kan deze pas in behandeling genomen worden. Bieders dienen er voor te zorgen dat zij tijdens deze onderhandeling bereikbaar zijn.

#### Gunning

Verkoper behoudt zich uitdrukkelijk het recht voor om het object te gunnen aan de geadigde van zijn keuze.

#### Wilsovereenkomst

Een overeenkomst komt eerst tot stand indien overeenkomst is bereikt over zowel de koop- som en oplevering alsmede de details als roerende zaken e.d.

#### Onderzoeksplicht

Hoewel gestreefd is naar een zo nauwkeurig mogelijke inventarisatie van de beschikbare gegevens, moet er van uitgegaan worden dat het bovenstaande slechts indicatief is. De gegevens (bedragen, jaartallen, omschrijvingen etc.) zijn soms verkregen door mondelinge informatie, soms zijn ze vanuit het geheugen opgediept. De koper heeft zijn eigen onderzoeksplicht naar alle zaken die voor hem van belang zijn en kan zich nimmer beroepen op onbekendheid met feiten die hij zelf had kunnen waarnemen of die kenbaar waren uit de openbare registers. De makelaar kan u desgewenst verwijzen naar de betreffende instanties.



## **Erfdienstbaarheden en bijzondere bepalingen**

Aan elke onroerende zaak kunnen erfdiensbaarheden en bijzondere bepalingen verbonden zijn. Deze worden dan aan elke opvolgende eigenaar opgelegd. Deze bepalingen staan gewoonlijk in het eigendomsbewijs. Een kopie van het eigendomsbewijs is op te vragen via Makelaarskantoor Bosch & Duyn.

## **Koopakte**

De tussen verkoper en koper te sluiten koopovereenkomst komt pas tot stand zodra beide partijen een schriftelijke koopakte hebben ondertekend. Behoudens nadere afspraken gelden de standaard regels, zoals deze voorkomen in de modelkoopakte die is opgesteld door de Nederlandse Vereniging van Makelaars NVM, de Consumentenbond en de Vereniging Eigen huis. De waarborgsom of bankgarantie is gebruikelijk 10 % van de koopsom en wordt voldaan aan de notaris. Eventueel door de koper te maken voorbehouden (zoals het verkrijgen van een woonvergunning, hypotheek, nationale hypotheek garantie e.d.) worden alleen vermeld als deze in onderhandelingen zijn afgesproken. Voorzover er in deze brochure aanvullende clausules zijn vermeld, worden deze opgenomen in de koopakte

## **Keuze notaris/ verkoper**

Koper heeft in principe de mogelijkheid een notaris van zijn/ haar keuze te bepalen. Echter dient deze notaris kantoor te houden binnen een straal van 25 kilometer van Haarlem en dient koper zijn keuze binnen 3 werkdagen na ondertekening van de koopakte door beide partijen kenbaar te maken. Anders is de verkoper c.q. makelaar van de verkoper vrij om een notaris te kiezen van zijn/ haar keuze.

## **Bankgarantie/waarborgsom**

De bankgarantie/waarborgsom is gebruikelijk 10% van de koopsom en dient door de koper te worden voldaan aan de notaris.

## **Registreren koopovereenkomst**

Tenzij anders wordt overeengekomen wordt de koopovereenkomst ingeschreven in de openbare registers (Dienst van het kadaster en de Openbare registers). De kosten van deze inschrijving zijn voor rekening van koper.

## **Bedenkijd/ inroepen ontbinding**

De koper die een natuurlijke persoon is en niet handelt in de uitvoering van een beroep of bedrijf heeft bedenkijd om deze koopovereenkomst te ontbinden. De bedenkijd duurt drie dagen en begint om 0.00 uur van de dag die volgt op de dag dat de tussen partijen opgemaakte akte (in kopie) aan de koper ter hand gesteld is. Ontvangst van (een kopie van) de akte bij het notariskantoor wordt aangemerkt als terhandstelling aan koper. In de bedenkijd op een zaterdag, zondag of algemeen erkende feestdag eindigt, wordt deze verlengd tot en met de eerstvolgende dag die niet een zaterdag, zondag of algemeen erkende feestdag is. De bedenkijd wordt, zo nodig, zoveel verlengd, dat daarin ten minste twee dagen voorkomen die niet een zaterdag, zondag of algemeen erkende feestdag zijn.

## **Schriftelijke vastlegging**

Uit de koopovereenkomst vloeien pas verplichtingen voort als beide partijen deze hebben ondertekend. De verkopende partij, de partij die als eerste tekent, heeft het recht de overeenkomst te ontbinden wanneer hij niet uiterlijk op de vijfde werkdag nadat hij de akte ondertekend heeft (een kopie van) de door beide partijen ondertekende akte heeft ontvangen. Dit recht vervalt als daar niet uiterlijk op de derde werkdag nadat alsnog (een kopie van) de door beide partijen ondertekende akte is ontvangen, gebruik van is gemaakt.

**Goed gedocumenteerd**

"Goed gedocumenteerd" zoals opgenomen in de koopakte betekent dat de koper, indien hij/zij een beroep doet op de ontbindende voorwaarden financiering hij/zij twee schriftelijke afwijzingen van officieel erkende financieringsinstellingen dient te overleggen.

**Financiering**

Koper zal vanaf de dag van ondertekening van de koopovereenkomst tot en met de dag van de eigendomsoverdracht geen andere financiële verplichtingen aangaan dan ten behoeve van de financiering van de woning tenzij deze financiële verplichtingen de financiering van de woning niet in de weg staan. Indien er 2 of meer kopers zijn, zullen de inkomens van alle kopers in de financiering worden betrokken tenzij kopers dit ten tijde van de onderhandelingen uitdrukkelijk hebben bedongen.

**Voorbehoud koper**

Eventueel door de koper te maken voorbehouden (zoals het verkrijgen van financiering, woonvergunning, Nationale Hypotheek Garantie of een bouwkundige keuring) worden allen in de koopakte vermeld als deze in de onderhandelingen zijn afgesproken.

**Inroepen van een voorbehoud**

Indien er een voorbehoud is opgenomen in de koopakte en een van de partijen hiervan gebruik moet maken, dient dit uiterlijk op de in de koopakte genoemde datum ingeroepen te zijn.

**Overige informatie**

Van belang zijnde informatie is bij de makelaar tijdens kantooruren ter inzage. In veel gevallen kunnen fotokopieën worden verkregen of kunnen de gegevens aan u worden verzonden. Een verkoop komt niet eerder tot stand dan wanneer niet alleen over de hoofdzaken (koopsom, ontbindende voorwaarden e.d.), maar ook over de details (datum van levering/overdracht, roerende zaken e.d.) overeenstemming is bereikt.

## **Aanvullende clausules op te nemen in de koopakte**

### Milieuclausule

Tussen verkoper en koper gelden de volgende bepalingen ter zake van mogelijke verontreiniging van de onroerende zaak: de verkoper verklaart dat hem betreffende eventuele bodem- en/of grondwaterverontreiniging niets anders bekend is dan: bodemrapportage Omgevingsdienst Noordzeekanaalgebied d.d. 11 juli 2019 (op te vragen bij verkopend makelaar), welke onverbrekelijk verbonden is aan de koopakte. bekend is. Elke aansprakelijkheid van de verkoper voor bodem- en/of grondwaterverontreiniging wordt uitgesloten. Koper zal verkoper niet voor enige vorm van bodem- en/of grondwaterverontreiniging aanspreken dan alleen in het geval er sprake is van verwijtbaar toerekenbaar handelen, nalaten of verzwijgen van verkoper.

### Maatvoering

De woning is opgemeten conform de branche brede meetinstructie. De meetinstructie is bedoeld om een meer eenduidige manier van meten toe te passen voor het geven van een indicatie van de gebruikersoppervlakte. De meetinstructie sluit verschillen in meetuitkomsten niet volledig uit, door bijvoorbeeld interpretatieverschillen, afrondingen of beperkingen bij het uitvoeren van de meting. Koper vrijwaart verkoper alsmede verkopend makelaar van alle aansprakelijkheid ter zake van eventueel later te constateren verschillen in maatvoering van zowel gebruikersoppervlakte als inhoud van de woning.

### Zuiveringsclausule

Koper verleent bij deze volmacht aan verkoper, alsmede aan iedere afzonderlijke medewerker van de notaris die bij deze akte is aangewezen voor het verlijden van de akte van levering, namens kopers mee te werken aan de akte waarbij de inschrijving van de onderhavige koopovereenkomst in de daartoe bestemde openbare registers waardeloos worden verklaard. Deze volmacht is alleen geldig, als koper als gevolg van bijvoorbeeld vernietiging, ontbinding, tijdsverloop of andere oorzaak ieder belang rechtens heeft verloren bij bedoelde inschrijving.

### Overbruggingshypotheek

Koper verleent bij deze onherroepelijk toestemming aan de verkoper om het verkochte desgewenst tijdelijk (tot uiterlijk de overeengekomen dag van levering) te bezwaren met een overbruggingshypotheek. Indien deze koopakte eerder in de openbare registers mocht zijn ingeschreven zal het bepaalde in artikel 3 lid 3 boek 7 BW derhalve niet van toepassing zijn ten nadele van de desbetreffende hypotheekhouder. Het vorenstaande laat uitdrukkelijk onverlet de verplichting van verkoper om het verkochte aan de koper op de overeengekomen datum te leveren vrij van hypotheeken, welke dan ook.

### Lijst van (roerende) zaken

Uitgangspunt is dat de (roerende) zaken volgens de aangehechte 'lijst van zaken' in de koopsom zijn begrepen en achterblijven. Indien volgens deze lijst zaken ter overnamen zijn, dan dient de koper de overname c.q. overnameprijs rechtstreeks met verkoper overeen te komen en uiterlijk bij de oplevering te voldoen.

### Energielabel

Verkoper is in het bezit van een definitief energielabel te weten A.

Noot: Aan deze brochure kunnen geen rechten worden ontleend. De opgegeven maten en jaartallen zijn indicatief.



## BIEDINGFORMULIER

### Gegevens bidder(s)

Naam:..... m/v  
Adres: .....  
Postcode: .....  
Woonplaats: .....  
Geboortedatum:.....  
Geboorteplaats: .....  
Telefoon: .....  
E-mail:.....

Naam:..... m/v  
Adres: .....  
Postcode: .....  
Woonplaats: .....  
Geboortedatum: .....  
Geboorteplaats: .....  
Telefoon: .....  
E-mail:.....

### Gegevens object

Adres Allegondahoeve 50  
Plaats: Hoofddorp

Bieders verklaren bovenstaand object te hebben bezichtigd en bekend te zijn met de gegevens in de verkoopbrochure en brengen bij deze een openingsvoorstel / uiterste bieding \* uit ter grootte van: Koopsom € .....-- kosten koper

### Voorbehouden \*

- Financiering koopsom plus kosten koper, .. weken na ontvangst van de volledig ondertekende koopakte

- .....  
- .....

Waarborgsom: 10%, storting .. weken na ontvangst van volledig ondertekende koopakte.

Roerende zaken: conform lijst van zaken

Oplevering: indicatie/ uiterlijk ..... \*

### Bijzonderheden:

- .....  
.....

### Wet Koop Onroerende Zaken:

Ingevolge de wet Koop Onroerende Zaken hebben kopers, handelend als natuurlijk persoon, een bedenktijd van 3 dagen.

.....  
Plaats Datum Handtekening bidder(s)

\* (doorhalen wat niet van toepassing is)